

# 본인인증을 위한 1등급 보안매체

## Display OTP / Dynamic CVV카드



### 알고리즘

- OATH RFC-6238
- SHA-256 적용

### 크기

- Id-1 Type
- 0.84mm 두께

### 사용전원

- 15mAh paper battery

용도에 따른  
다양한 제품을 제공합니다.

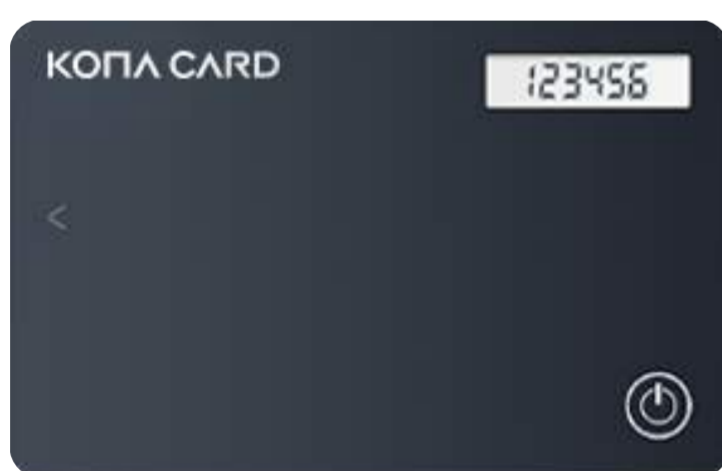

#### 1 Button OTP

- 시간 동기화
- OTP 카드



#### 1 Button OTP + (Combi)SE

- 시간 동기화
- OTP카드 + 결제 + 신분증



#### 13 Button OTP + (Combi)SE

- 시간동기화 / 시간 - 응답방식
- 비밀번호 입력 OTP + 결제

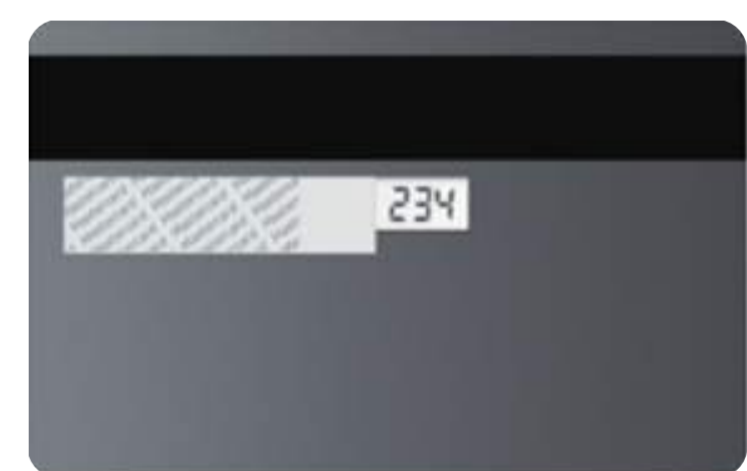

#### Dynamic CVV Card

- 시간 동기화
- 체크카드 / 신용카드